

OBEZİT Merkezi Kurumsal Özellikleri

Obezit[®] Merkezleri Hizmet Yetkisi

- **Obezit[®] Sistemi**; Kurumsal yapı olarak SAGİM Ltd. Şti. tarafından geliştirilen ve patentli bir modeldir.
- **Yükünü At Hafifle[®] Yöntemi**; Obezit[®] Sisteminin danışanlara uygulama yöntemi olarak SAGİM Ltd. Şti. tarafından geliştirilen ve patentli bir modeldir.



Obezit[®] Merkezleri Hizmet Yetkisi

- Ana geliştirici **SAGİM Ltd. Şti.** Hizmet Kuruluşlarına kurulum ve destek hizmetleri yetkisini **ARGİM Ltd. Şti.** ye vermiştir.
- Her iki model de Kurumsal yapı olarak **SAGİM Ltd. Şti.** tarafından geliştirilen ve **ARGİM Ltd. Şti.** tarafından kullanım hakkı verilen patentli eserlerdir.

SAGİM
Ltd. Şti.

@rgim
Bilişim & Robotik

Obezit[®] Merkezleri Hizmet Yetkisi

- **Obezit[®] Merkezleri**, Kurumsal yapı olarak SAGİM Ltd. Şti. tarafından geliştirilen ve ARGİM Ltd. Şti. tarafından yetkilendirilen hizmet kuruluşlarıdır.
- **Obezit[®] Merkezleri**, Obezit[®] Modelini ve Yükünü At Hafifle[®] Yöntemini uygulamak üzere, tüm standart ve şartları sağlayarak hizmet yetkisini ARGİM Ltd. Şti.'nden alan hizmet kuruluşlarıdır.

SAGİM
Ltd. Şti.



O B E Z İ T
Obezite'de Karma Çözüm Merkezi
Yükünü at hafifle



rgim
Bilişim & Robotik

Obezit[®] Merkezi Modüler Yapısı

- Toplamda 7 Modül halinde
- 6 iç ve 1 dış modül olarak yürütülür.
- Tanışma ve tarama Modülü Online veya yüzyüze olarak ücretsiz yapılır.
- Dış modül olan İKİNCİ Modül SAĞLIK TARAMASI Modülüdür.
- Kendi sağlık tesisinde veya anlaşmalı bir merkezde yapılır.

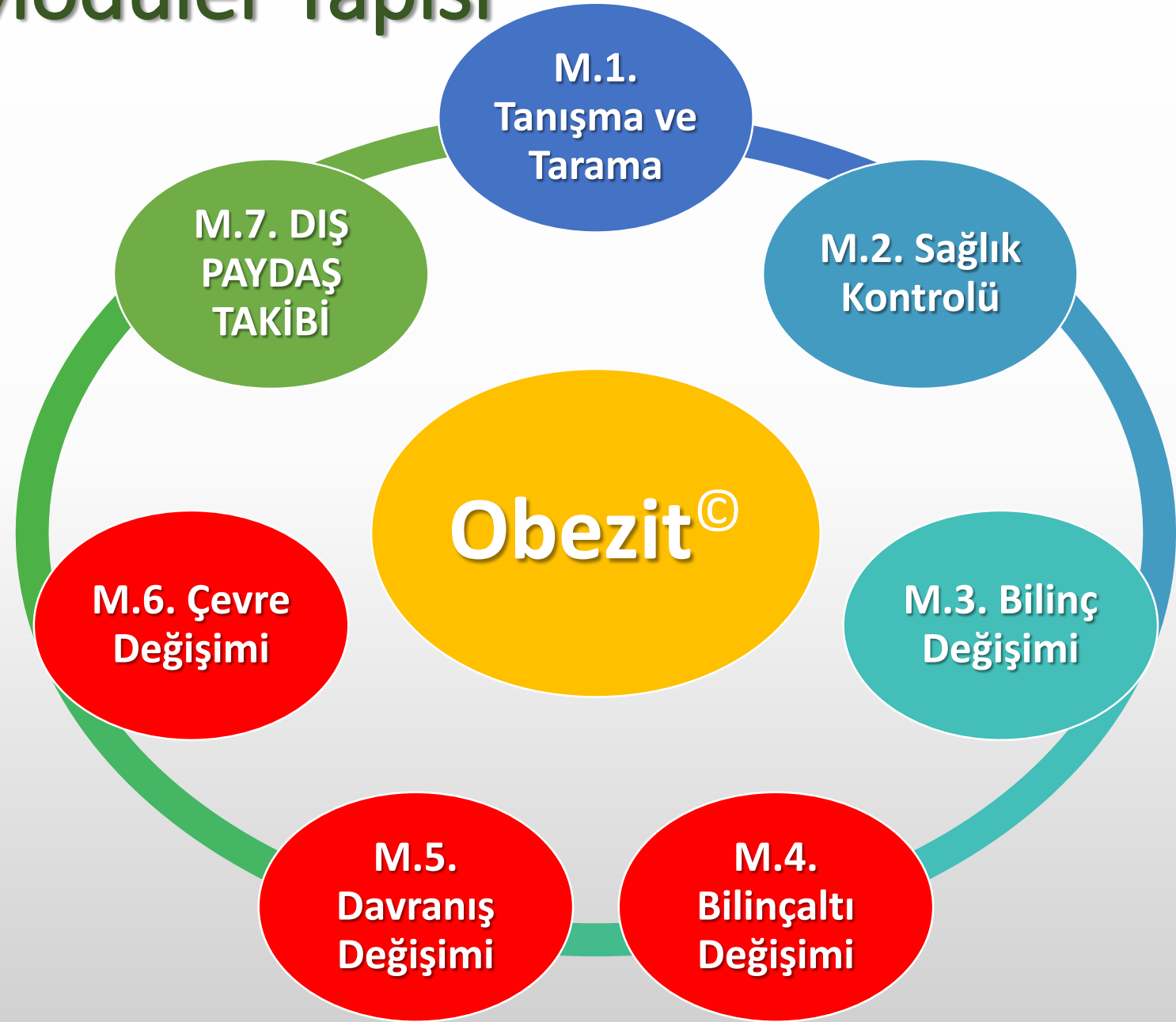

Obezit[®] Merkezi Modüler Yapısı

- Modül 3 olan Bilinç deęiřimi eęitimleri yüz yüze **grup eęitimi ile ücretli** olarak yapılabilir.
- Modül 3 olan Bilinç deęiřimi eęitimleri **uzaktan eęitimle ücretsiz** olarak ta yapılabilir.

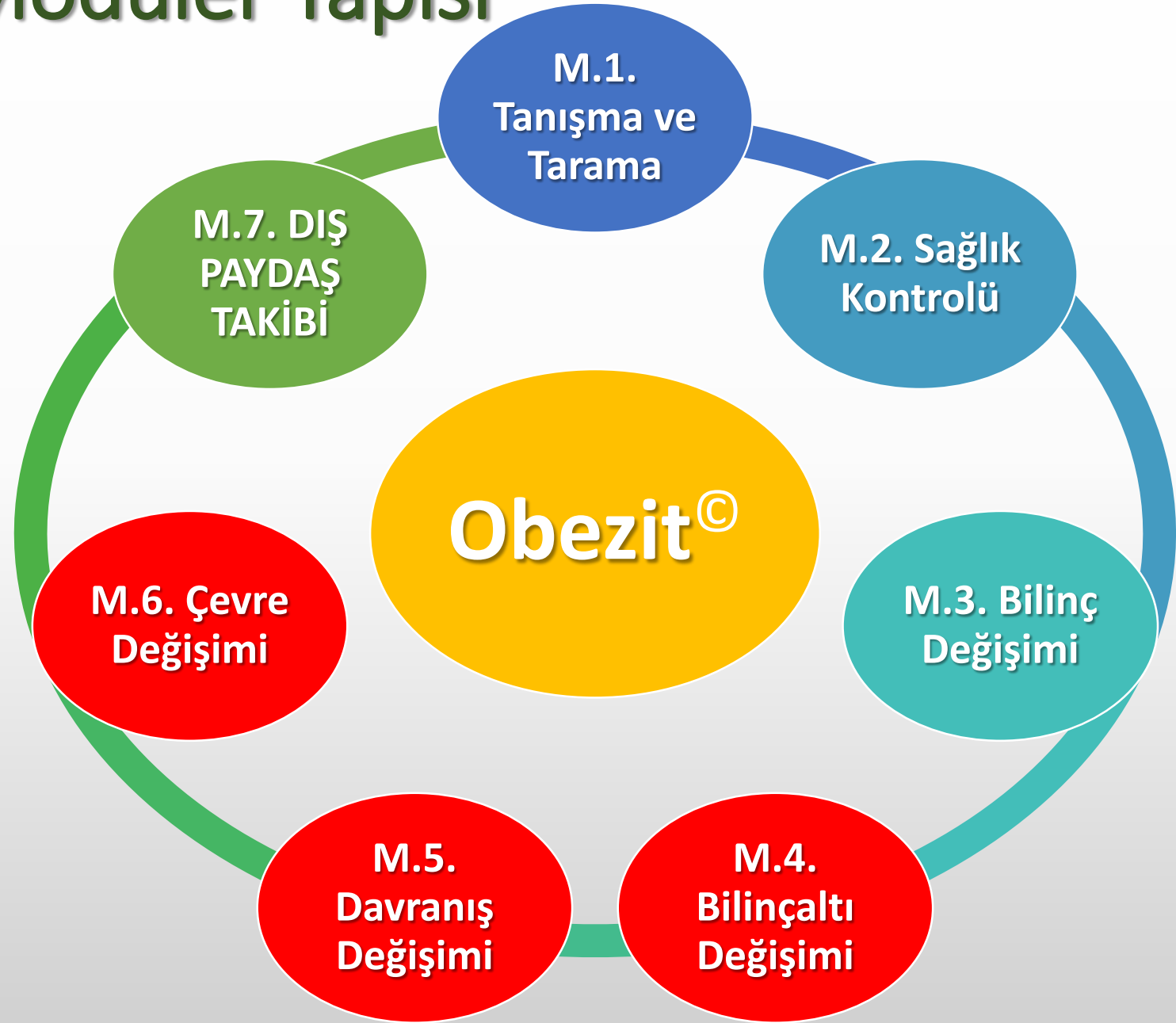

Obezit[®] Merkezi Modüler Yapısı

- M.4. Grup terapi ile bilinçaltı değişimi ve zayıflamaya hazırlık modülüdür.
- M.5. Grup terapi ile davranış değişimi ve zayıflamaya başlama modülüdür.
- M.5. Grup terapi ile çevre değişimi ve zayıflamayı koruma modülüdür.
- Yandaki **KIRMIZI MODÜLLER** Grup Terapisi ile «Haftada 1», «Onbeşte 1» ve «Ayda 1» olarak yapılmaktadır.

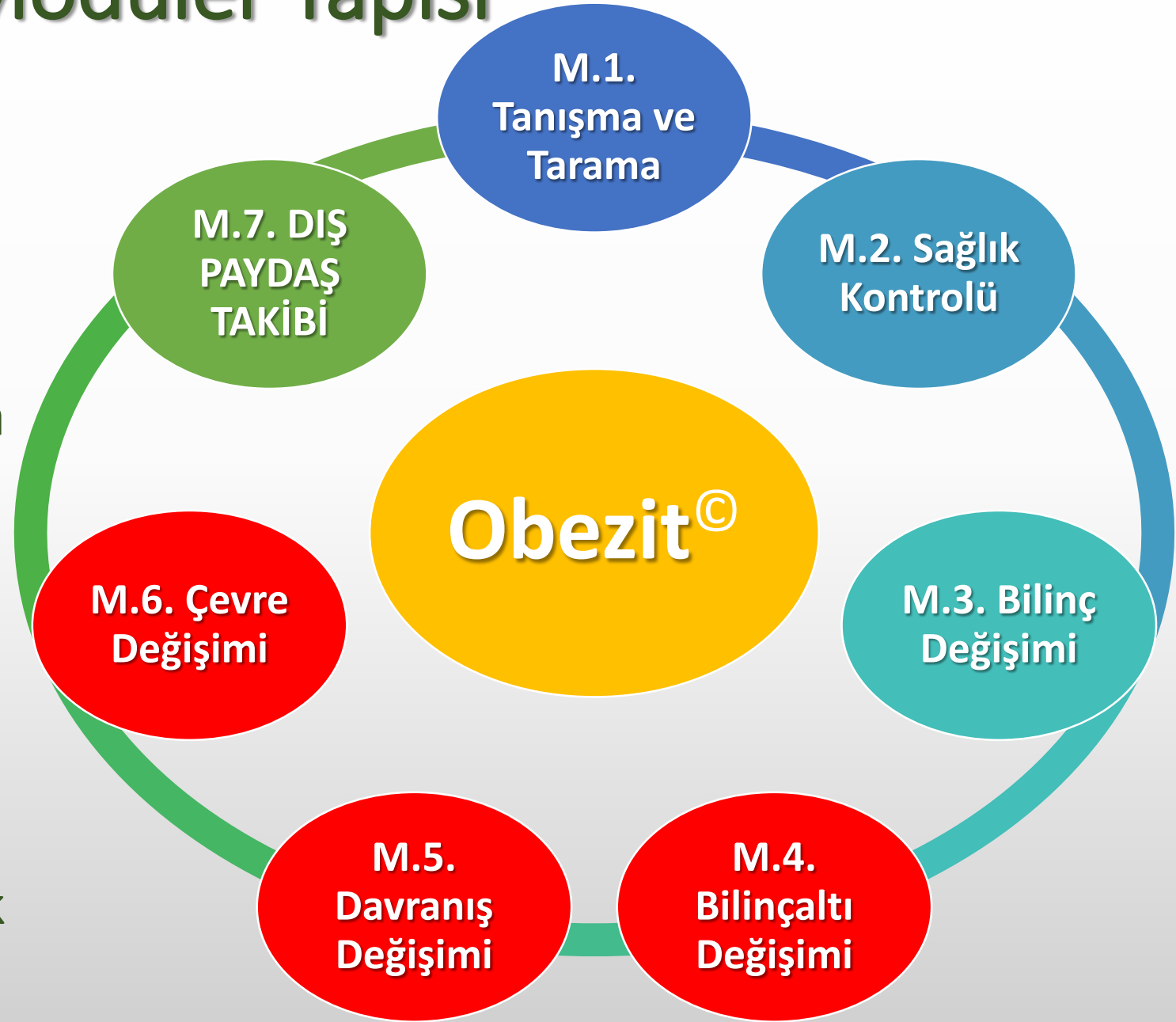

Obezit[®] Merkezi Modüler Yapısı

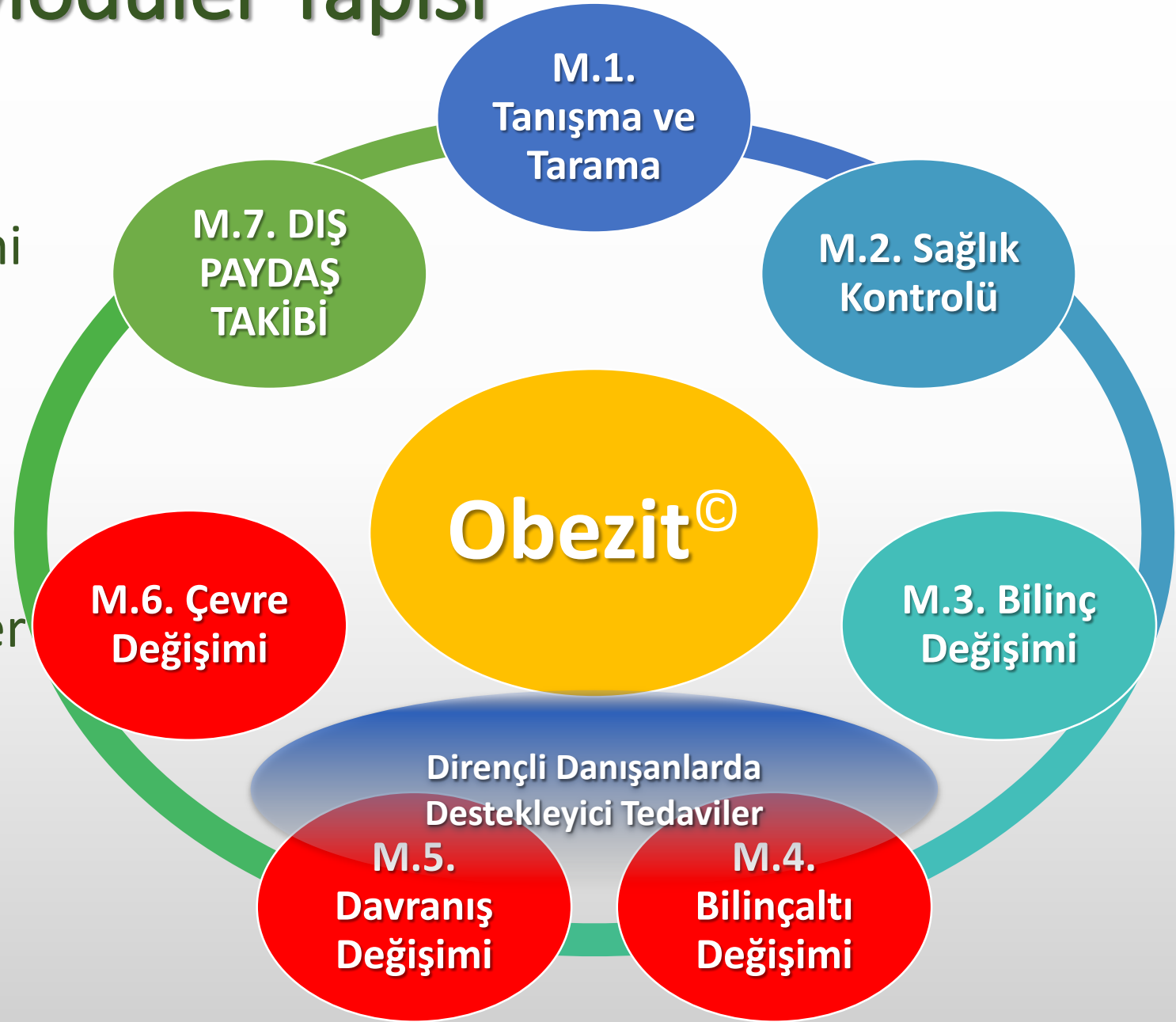

- Destekleyici tedaviler olan tamamlayıcı tıp, ilaçlar ve cerrahi işlemler ise başlangıçta her hastaya önerilmemektedir.
- Destekleyici tedaviler, ek işlemler olarak **Modül 4 ten sonra** zayıflama ve uyum zorluğu yaşayan (**dirençli**) danışanlarda yaptırılmaktadır.

Obezit[®] Merkezi Modüler Yapısı

- Bunun için dirençli danışan özellikleri tespit edilmektedir.
- Öz çabası ile obeziteyi yenemeyecek olanlarda ek yöntemler kişiye özel tavsiye edilmektedir.
- İKİNCİ Modül ve ek tedaviler dışındaki tüm Modüller, grup terapiler ve bireysel görüşmeler OBEZİT MERKEZİ bünyesinde yürütülmektedir.

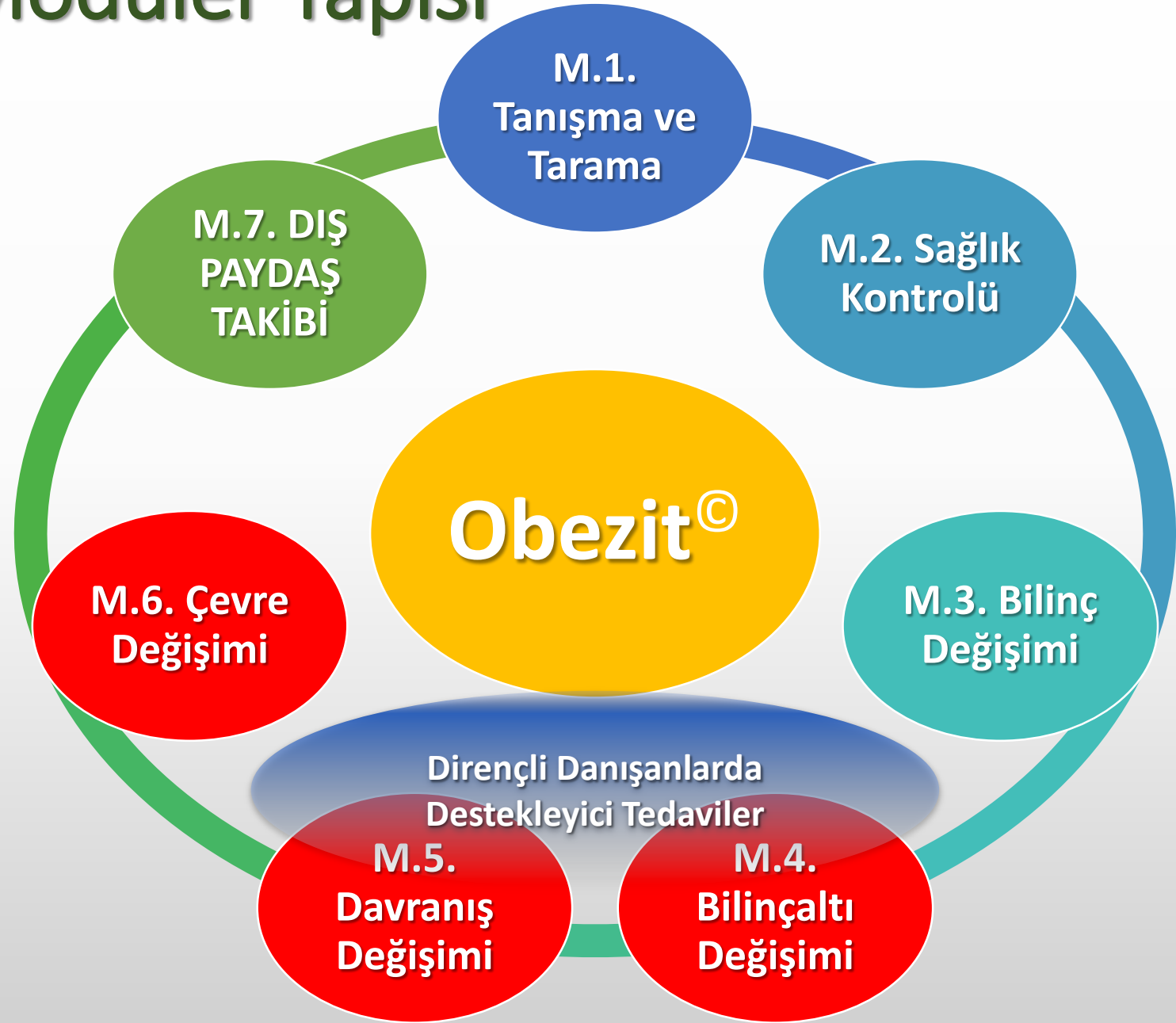

Obezit[®] Sistemine Giriş İçin Sağlık Taraması (Check-Up) Hizmeti

- Bir sağlık tesisi bünyesinde **OLAN** merkezlerde bu sağlık tesisinde Sağlık Taraması Hizmeti yapılmaktadır.
- Bir sağlık tesisi bünyesinde **OLMAYAN** merkezlerde, **ANLAŞMALI** sağlık tesisinden veya danışanın tercih ettiği bir sağlık tesisinden Sağlık Taraması Hizmeti alınmaktadır.
- Sağlık Taraması Hizmeti, SGK güvencesi kapsamında ve sağlık tesisinin özelliklerine göre ayrı **EK** ücretlendirme ile yapılmaktadır.



Obezit[®] Merkezi Destekleyici Yöntemleri

- Destekleyici (EK) Yöntemler Kullanımı
- Destekleyici tedaviler, ek işlemler olarak **Modül 4 ten sonra** zayıflama ve uyum zorluğu yaşayan (**dirençli**) danışanlarda yaptırılmaktadır.
- Destekleyici uygulamalar; Fitoterapi, Akupunktur, Hipnoz, Farmakoterapi, Yoga, Ekoterapi, Ergoterapi, Hidroterapi, Girişimsel İşlemler veya Obezite Cerrahisi Uygulamalarıdır.

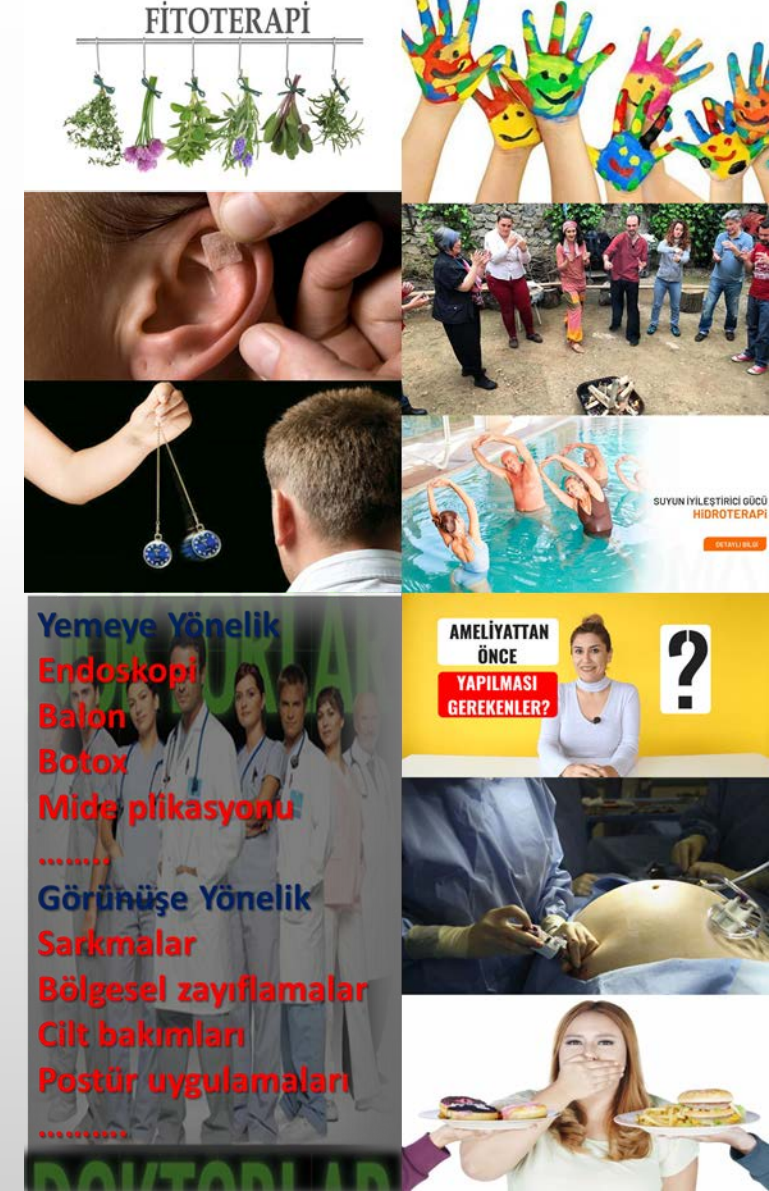

Obezit[®] Merkezi Destekleyici Yöntemleri

- **Kendi bünyesinde** Destekleyici (EK) Yöntemler Uygulamaları **OLAN** merkezlerde bu sağlık tesisinden gerekli destek tedavileri alınmaktadır.

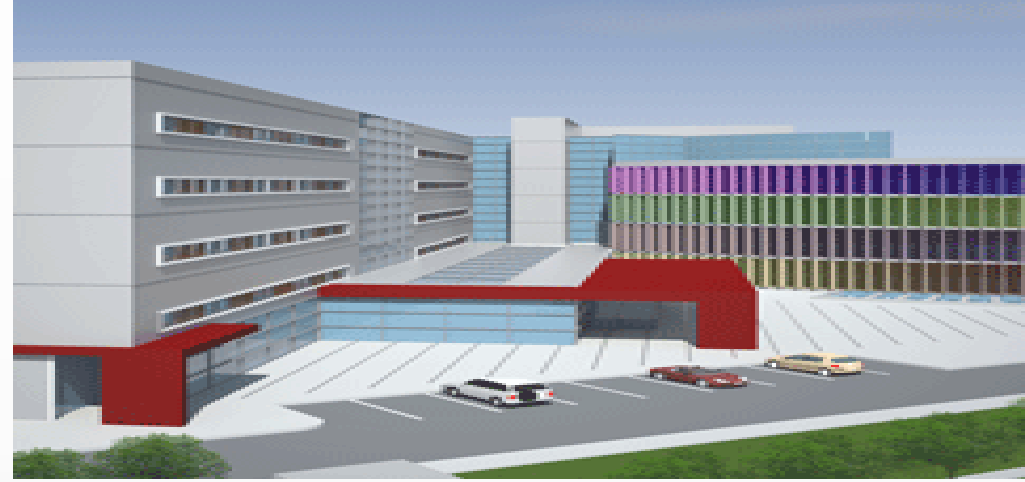

- **Kendi bünyesinde** Destekleyici (EK) Yöntemler Uygulamaları **OLMAYAN** merkezlerde **ANLAŞMALI** sağlık tesisinden gerekli destek tedavileri alınmaktadır.



Obezit[®] Merkezi Ücretlendirmesi

Obezit[®] Sistemi yaşam tarzı değişikliği olarak kişilerin kendi yetenek ve kapasitelerini artırmaya yöneliktir.

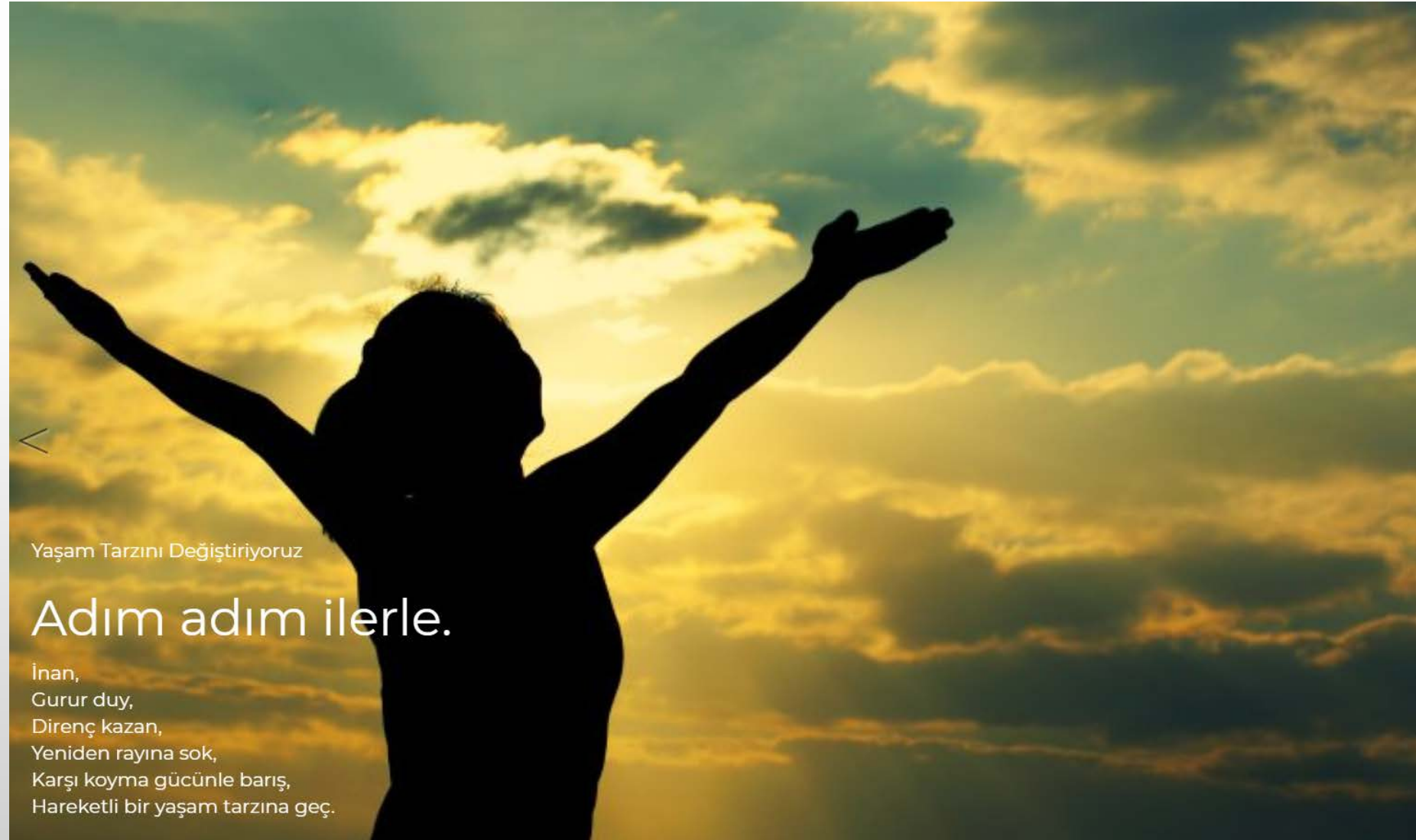

Yaşam Tarzını Değiştiriyoruz

Adım adım ilerle.

İnan,
Gurur duy,
Direnci kazan,
Yeniden rayına sok,
Karşı koyma gücünle barış,
Hareketli bir yaşam tarzına geç.

OBEZİT Merkezi Ücretlendirmesi

- Bir deęişim mühendislięi modeli olduęundan Sosyal Güvenlik Kurumu ödemesine dahil deęildir.
- SGK anlaşması olmadan, aylık makul bir ücretle program yürütölmektedir.



Obezit[®] Merkezi Ücretlendirmesi

- Ücretlendirmeye dahil olanlar;

- Tüm yazılımların kullanımı,
- Obezit merkezi sosyal alan kullanımları,
- Bireysel görüşmeler,
- Grup terapiler,
- Sürekli izleme ve ev ödevleri,
- Sürekli yaşam koçluğu,
- Sürekli sağlık danışmanlığıdır.



Yükünü At Hafifle™ App Giriş

Kullanıcı Adı:
obez

Şifre: Şifremi Unuttum

Daha önce kaydım yok. İlk defa kullanıyorum.

OBEZİT - Obezitede Karma Yaklaşım ve Yaşam Tarzı Değişikliği Sistemi

Obezite Nedir?
Hastalar için merak edilen tüm konular burada...

Bilinç Değişimi | Bilinçaltı Değişimi | Davranış Değişimi | Çevre Değişimi

Metabolik ve biyokimyasal sebepler

Davranış ve yaşam şekli

Bestleme alışkanlıkları

Hastalıklar

Ağır Kilo Durumu (Hastalıklardan dolayı davranış bozukluğu)



Obezit[®] Merkezi Ücretlendirmesi

- Rutin program ücreti dahilinde;
 - hastalara sağlık hizmeti vermeden,
 - danışanlara yaşam sağlığı becerileri kazandırmaya yönelik,
 - özelleştirilmiş eğitim hizmetleri uygulanmaktadır.



Obezit[®] Merkezi Ücretlendirmesi

- Bu sebeple danışanlar başvuru modülü, ölçümler, matris oluşturma ve yorumlama, sistem kullanımı, grup terapiler ve takipler için kendileri seans ücretlerini ödemektedir.
- Ücretlendirme genel olarak gruplara katılım üzerinden yapılmaktadır.

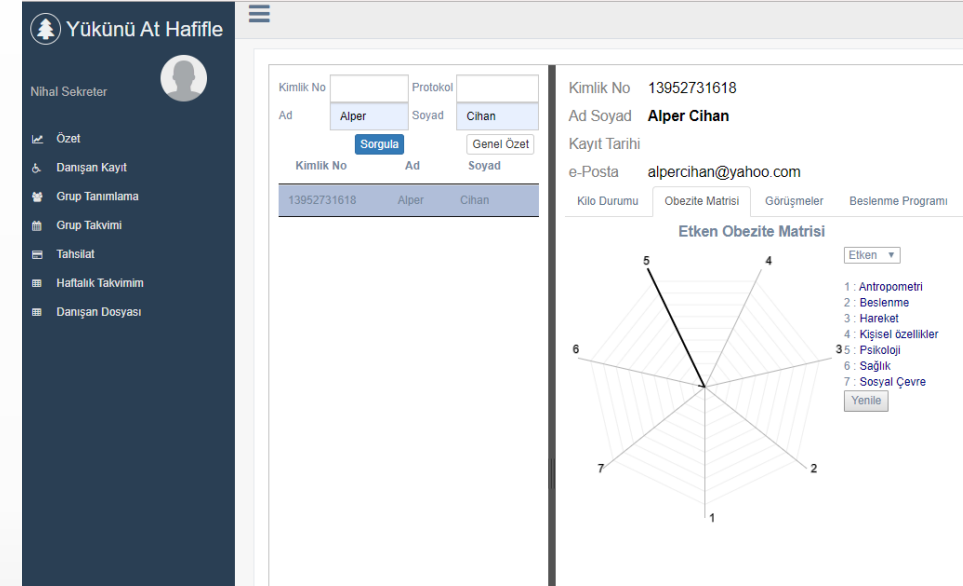

The screenshot displays the user interface of the Obezit® system. On the left, a dark blue sidebar contains the user's name 'Nihal Sekreter' and a list of menu items: 'Özet', 'Danışan Kayıt', 'Grup Tanımlama', 'Grup Takvimi', 'Tahsilat', 'Haftalık Takvimim', and 'Danışan Dosyası'. The main content area is titled 'Yükünü At Hafifle' and shows a search form with fields for 'Kimlik No', 'Ad', 'Soyad', and 'Protokol'. Below the search form, a table lists search results for 'Alper Cihan' with the ID '13952731618'. To the right, a detailed profile for 'Alper Cihan' is shown, including his ID '13952731618', email 'alpercihan@yahoo.com', and a 'Etken Obezite Matrisi' (Active Obesity Matrix) radar chart. The chart has seven axes labeled 1 through 7, corresponding to the legend: 1: Antropometri, 2: Beslenme, 3: Hareket, 4: Kişisel özellikler, 5: Psikoloji, 6: Sağlık, and 7: Sosyal Çevre. The chart shows a score of 5 on axis 5 and 4 on axis 4, with other axes at 1 or 2. A 'Yenile' (Refresh) button is located at the bottom right of the chart.

Obezit[®] Merkezi Ücretlendirmesi

- Diğer ek veya destek tedaviler ayrı ücretlendirmeye tabiidir.

Fitoterapi, Akupunktur, Hipnoz

Ergoterapi, Ekoterapi, Hidroterapi

Obezite konsültasyonları

Ek hastalık tedavileri

Girişimsel işlemler

Cerrahi işlemler

Obezite ameliyatları öncesi ve sonrası bakımları



Yemeye Yönelik
Endoskopi
Balon
Botox
Mide plikasyonu
.....
Görünüşe Yönelik
Sarkmalar
Bölgesel zayıflamalar
Cilt bakımları
Postür uygulamaları
.....
DOKTÖRLER

AMELİYATTAN
ÖNCE
YAPILMASI
GEREKENLER?

Obezit[®] Merkezi Ücretlendirmesi

- Ameliyat, yataklı tedavi, özel tedaviler için ayrı paket fiyatlar oluşturulmuştur.

